

Seznam souřadnic (S-JTSK)

Číslo bodu	Souřadnice pro zápis do KN			Souřadnice určené měřením		
	Y	X	Kód kv.	Y	X	Poznámka
87-183	681404,33	1077123,90	8	681404,33	1077123,96	
100-17	681403,85	1077144,84	8	681404,20	1077144,59	
100-18	681410,09	1077144,98	8	681410,45	1077144,82	
100-19	681410,44	1077129,58	8	681410,47	1077129,71	
110-2295	681410,78	1077148,57	8			
110-2301	681409,22	1077158,54	8			
110-2306	681408,78	1077148,52	8			
110-2312	681407,88	1077155,17	8			
1	681408,09	1077153,61	8			
3	681412,70	1077134,58	3			
4	681413,22	1077140,04	3			
5	681413,05	1077144,91	3			
6	681400,15	1077144,45	3			
7	681400,17	1077139,41	3			
8	681412,61	1077140,03	3			
9	681410,32	1077134,75	8	681410,63	1077134,56	
10	681403,97	1077139,64	8	681404,20	1077139,44	
11	681410,00	1077153,58	8			

Souřadnice bodů na dosavadní hranici pozemku určené měřením v terénu budou pro zápis do katastru nemovitostí upraveny podle dosavadního určení hranice lomovými body s kódem charakteristiky kvality souřadnic vyšším než 3. Důvodem je nerealizované zpřesnění této hranice, ke kterému je nutné doložit listinu prokazující shodu vlastníků na jejím průběhu (§ 19a odst. 4 katastrálního zákona).

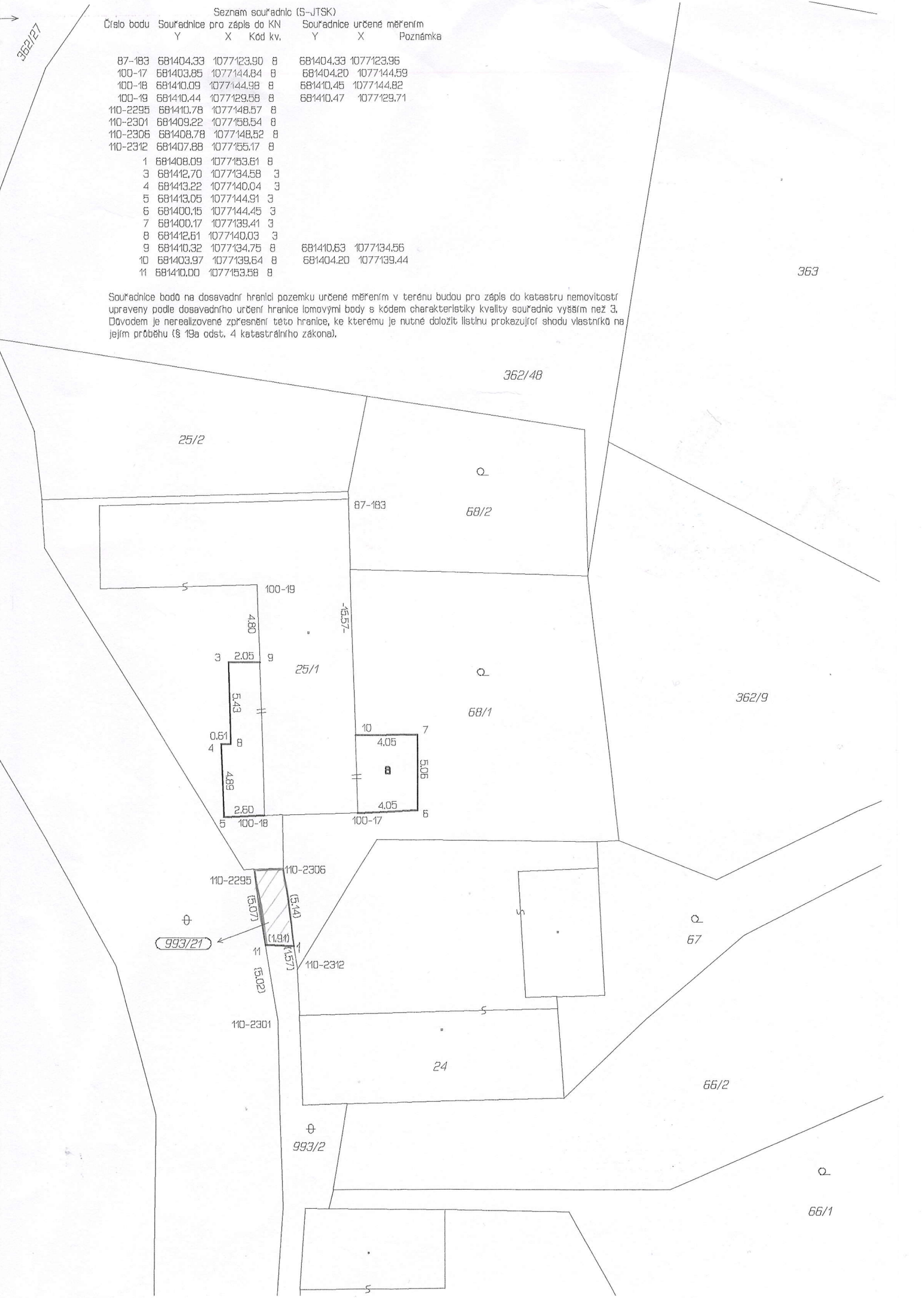

VÝKAZ DOSAVADNÍHO A NOVÉHO STAVU ÚDAJŮ KATASTRU NEMOVITOSTÍ																	
Dosavadní stav				Nový stav													
Označení pozemku parc. číslem	Výměra parcely		Druh pozemku Způsob využití	Označení pozemku parc. číslem	Výměra parcely		Druh pozemku Způsob využití	Typ stavby Způsob využití	Způs. určení výměr	Porovnání se stavem evidence právních vztahů							
	ha	m <sup>2</sup>			ha	m <sup>2</sup>				Díl přechází z pozemku označeného v katastru nemovitostí	dřívější poz. evidenci	Číslo listu vlastnictví	Výměra dílu		Označení dílu		
		ha	m <sup>2</sup>			ha	m <sup>2</sup>			ha	m <sup>2</sup>						
st.25/1		3	62	zast. pl.	st.25/1		3	84	zast. pl.		0	st.25/1			3	62	celá a
68/1		3	46	zahradá ostat. pl.	68/1		3	24	zahradá ostat. pl.		0	68/1	868			22	
993/2			89	zahradá ostat. pl. ostatní komunikace	993/2			78	zahradá ostat. pl. ostatní komunikace		0	68/1	868		3	84	
					993/21			11	zahradá ostat. pl. ostatní komunikace		0	993/2	10001			78	
		7	97				7	97			0	993/2	10001			11	

Výkaz údajů o bonitovaných půdně ekologických jednotkách (BPEJ) k parcelám nového stavu											
Parcelní číslo podle		Kód BPEJ	Výměra		BPEJ na dílu parcely	Parcelní číslo podle		Kód BPEJ	Výměra		BPEJ na dílu parcely
katastru nemovitosti	zjednodušené evidence		ha	m <sup>2</sup>		katastru nemovitosti	zjednodušené evidence		ha	m <sup>2</sup>	
68/1		56811	3	15	68/1						
		52914		9	68/1						

Dělit nebo scelovat pozemky lze jen na základě územního rozhodnutí, pokud podmínky pro ně nejsou stanoveny jiným rozhodnutím nebo opatřením.

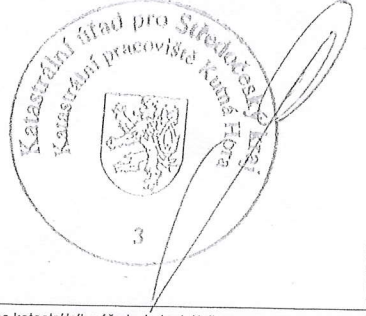
<h2>GEOMETRICKÝ PLÁN</h2> <p>pro vyznačení změny vnějšího obvodu budovy</p>	Náležitosti a přesností odpovídá právním předpisům.	Katastrální úřad, katastrální pracoviště souhlasí s očíslováním parcel.
		
Vyhotovil: Lenka Hudcová-geodetická kancelář R. Těsnohlídka 1556 286 01 Čáslav	Geometrický plán ověřil úředně oprávněný zeměměřický inženýr: <b>Ing. Šauli</b>	Souhlas katastrálního úřadu, katastrálního pracoviště potvrdil: <b>Ladislav Grandisch</b>
Číslo plánu: 113-66/2011	Dne 2.7.2011 Číslo 80111	Dne 26.07.2011 Číslo 677/2011
Okres: Kutná Hora	Úředně oprávněný zeměměřický inženýr odpovídá za odbornou úroveň geometrického plánu, za dosažení předepsané přesnosti a za správnost a úplnost náležitostí podle právních předpisů.	Jeden vpravo geometrického plánu a předepsané přílohy jsou uloženy u katastrálního úřadu, katastrálního pracoviště.
Obec: Hraběšín		
Katastrální území: Hraběšín		
Mapový list: KMD		
Kód způsobu určení výměr je určen podle §77 odst. 2 vyhlášky č. 26/2007 Sb.		
Dosavadním vlastníkům pozemků byla poskytnuta možnost seznámit se v terénu s průběhem navrhovaných nových hranic, které byly označeny předepsaným způsobem:		
pl.sloupek,zed'		